

**MODELLO UNICO INFORMATICO DI AGGIORNAMENTO DEGLI ATTI CATASTALI
ACCERTAMENTO DELLA PROPRIETA' IMMOBILIARE URBANA**

mod. D1

Quadro A Dichiarazione di fabbricato urbano o nuova costruzione presentata ai sensi dell'art. 28 del RDL 13 aprile 1939, n. 652													
Tipo Mappale n. 61911 del 26/06/2025			Ditta n. 1 di 1			Unita' a destinazione ordinaria			n. 6				
Causale: Nuova Costruzione						speciale e particolare			n.				
Data in cui l'immobile è divenuto servibile all'uso (ultimazione dei lavori): 30/03/1965						totali in costituzione			n. 6				
Già in atti al C.E.U. con Idc Com: S1AW Sez:			Fgl: 25 Pla: 151 Sub:										
Documenti allegati:		Mod. 1N parte I		n. 1		Mod. 2N parte I		n.		planimetrie		n. 6	
		Mod. 1N parte II		n. 6		Mod. 2N parte II		n.		pagine elaborato planimetrico		n. 1	

Quadro U Unita' Immobiliari																			
Riferimenti Catastali						Utilita' Comuni Censibili						Dati di Classamento Proposti							
N.	Part. spec.	Oper.	Sez.	Foglio	Particella	Sub.	Op.	Sez.	Foglio	Particella	Sub.	Z.C.	Cat.	Cl.	Cons.	Superf. cat.	Rendita €	1N/2N	Plan.
	Indirizzo												Piano			Scala	Interno	Lotto	Edificio
1	C		25		1282	1						U	B/4	U	3600	600	1.673,32	SI	SI
	via guglielmo marconi		21										S1						
2	C		25		1282	4						U	C/1	5	44	59	531,74	SI	SI
	via guglielmo marconi		23										T						
3	C		25		1282	5						U	B/4	U	958	304	445,29	SI	SI
	via guglielmo marconi		21										T						
4	C		25		1282	6						U	C/1	4	98	115	1.017,32	SI	SI
	via guglielmo marconi		21										T						
5	C		25		1282	7						U	C/1	4	70	86	726,65	SI	SI
	via guglielmo marconi		21										1						
6	C		25		1282	8						U	B/4	U	1426	456	662,82	SI	SI
	via guglielmo marconi		21										1						

Quadro D Beni Comuni non Censibili				
Sez.	Foglio	Particella	Sub.	Piano
	25	1282	2	T
	25	1282	3	T-1

Quadro D	Note Relative al Documento e Relazione Tecnica
	esente tributi legge n 228 del 15-5-54, trattasi di immobili del comune castelgrande, tipo sottoscritto dal geometra comunale muro domenico n. il 15.08.61 c.f. mrudnc61m15c120z, responsabile del procedimento.

<p>- Dichiaro di non essere nella condizione di sospensione o revoca dell'esercizio della professione.</p> <p>- Dichiaro di effettuare la presentazione del presente atto su incarico di:</p> <p style="text-align: center;">MURO DOMENICO RESP. PROCEDIMENTO</p> <p>quale soggetto obbligato, residente in CASTELGRANDE (PZ) - VIA G. MARCONI n. 00025 c.a.p. 85050</p> <p>- Dichiaro che il presente modello unico informatico di aggiornamento degli atti catastali è conforme ai documenti cartacei in originale sottoscritti da me medesimo e dal soggetto obbligato.</p> <p>Il Tecnico: Geom. TRAVAGLIO MARCELLO MASSIMO</p> <p>ALBO DEI GEOMETRI DELLA PROVINCIA DI POTENZA n. 2003</p> <p>Codice Fiscale: TRVMCL65C29G942X</p>

MODELLO UNICO INFORMATICO DI AGGIORNAMENTO DEGLI ATTI CATASTALI
ACCERTAMENTO DELLA PROPRIETA' IMMOBILIARE URBANA

mod. D1

Riservato all'Ufficio	Data _____	Protocollo _____
Verifica eseguita in data	Eseguita la registrazione	Notifica eseguita in data
_____	_____	_____
_____	_____	_____
l'incaricato	l'incaricato	l'incaricato

ACCERTAMENTO DELLA PROPRIETA' IMMOBILIARE URBANA
DICHIARAZIONE DI FABBRICATO URBANO A DESTINAZIONE ORDINARIA

mod. 1NB - parte I

A Riferimenti Catastali del Fabbricato C.T. Sez. _____ foglio 25 ple. 1282 _____ C.E.U. Sez. _____ foglio 25 ple. 1282 _____	D Destinazione degli Spazi ad Uso Comune 1. DESTINAZIONE DEGLI SPAZI COPERTI DEL FABBRICATO Guardiola <input type="checkbox"/> Alloggio custode <input type="checkbox"/> Sala riunioni (m ² _____) <input type="checkbox"/> Atrio (m ² _____) <input type="checkbox"/> Porticato - Piloty (m ² _____) <input type="checkbox"/> Lavatoio (m ² _____) <input type="checkbox"/> Piscina (m ² _____) <input type="checkbox"/> Altra destinazione _____ <input type="checkbox"/> 2. DESTINAZIONE DEGLI SPAZI SCOPERTI NEL FABBRICATO Terrazza (m ² _____) <input type="checkbox"/> Cortile e camminamenti (m ² 223) <input checked="" type="checkbox"/> Verde (m ² _____) <input type="checkbox"/> Parcheggio auto (posti n. _____) <input type="checkbox"/> Tennis (campi n. _____) <input type="checkbox"/> Piscina (m ² _____) <input type="checkbox"/> Altra destinazione _____ <input type="checkbox"/>																																																												
B Riferimenti Temporal del Fabbricato Anno: _____ Di costruzione 1965 Di ristrutturazione totale _____	E Posizione del Fabbricato TIPI DI AFFACCIO PREVALENTE <table style="width: 100%;"><thead><tr><th></th><th colspan="4" style="text-align: center;">FACCIATA</th></tr><tr><th></th><th style="text-align: center;">(*) n. 1</th><th style="text-align: center;">n. 2</th><th style="text-align: center;">n. 3</th><th style="text-align: center;">n. 4</th></tr></thead><tbody><tr><td>Su strada larga oltre 10 metri</td><td style="text-align: center;"><input type="checkbox"/></td><td style="text-align: center;"><input type="checkbox"/></td><td style="text-align: center;"><input type="checkbox"/></td><td style="text-align: center;"><input type="checkbox"/></td></tr><tr><td>Su strada larga fino 10 metri</td><td style="text-align: center;"><input checked="" type="checkbox"/></td><td style="text-align: center;"><input type="checkbox"/></td><td style="text-align: center;"><input type="checkbox"/></td><td style="text-align: center;"><input type="checkbox"/></td></tr><tr><td>Su piazza, largo o simile</td><td style="text-align: center;"><input type="checkbox"/></td><td style="text-align: center;"><input type="checkbox"/></td><td style="text-align: center;"><input type="checkbox"/></td><td style="text-align: center;"><input type="checkbox"/></td></tr><tr><td>Su distacco con fabbricato per abitazioni</td><td style="text-align: center;"><input type="checkbox"/></td><td style="text-align: center;"><input type="checkbox"/></td><td style="text-align: center;"><input checked="" type="checkbox"/></td><td style="text-align: center;"><input type="checkbox"/></td></tr><tr><td>Su distacco con fabbricato ad uso diverso</td><td style="text-align: center;"><input type="checkbox"/></td><td style="text-align: center;"><input checked="" type="checkbox"/></td><td style="text-align: center;"><input type="checkbox"/></td><td style="text-align: center;"><input type="checkbox"/></td></tr><tr><td>Su verde pubblico</td><td style="text-align: center;"><input type="checkbox"/></td><td style="text-align: center;"><input type="checkbox"/></td><td style="text-align: center;"><input type="checkbox"/></td><td style="text-align: center;"><input type="checkbox"/></td></tr><tr><td>Su verde privato: parco, giardino, attività agricola</td><td style="text-align: center;"><input type="checkbox"/></td><td style="text-align: center;"><input type="checkbox"/></td><td style="text-align: center;"><input type="checkbox"/></td><td style="text-align: center;"><input checked="" type="checkbox"/></td></tr><tr><td>Altro</td><td style="text-align: center;"><input type="checkbox"/></td><td style="text-align: center;"><input type="checkbox"/></td><td style="text-align: center;"><input type="checkbox"/></td><td style="text-align: center;"><input type="checkbox"/></td></tr><tr><td>_____</td><td style="text-align: center;"><input type="checkbox"/></td><td style="text-align: center;"><input type="checkbox"/></td><td style="text-align: center;"><input type="checkbox"/></td><td style="text-align: center;"><input type="checkbox"/></td></tr><tr><td>Facciata in aderenza</td><td style="text-align: center;"><input type="checkbox"/></td><td style="text-align: center;"><input type="checkbox"/></td><td style="text-align: center;"><input type="checkbox"/></td><td style="text-align: center;"><input type="checkbox"/></td></tr></tbody></table> (*) Dell' accesso principale		FACCIATA					(*) n. 1	n. 2	n. 3	n. 4	Su strada larga oltre 10 metri	<input type="checkbox"/>	<input type="checkbox"/>	<input type="checkbox"/>	<input type="checkbox"/>	Su strada larga fino 10 metri	<input checked="" type="checkbox"/>	<input type="checkbox"/>	<input type="checkbox"/>	<input type="checkbox"/>	Su piazza, largo o simile	<input type="checkbox"/>	<input type="checkbox"/>	<input type="checkbox"/>	<input type="checkbox"/>	Su distacco con fabbricato per abitazioni	<input type="checkbox"/>	<input type="checkbox"/>	<input checked="" type="checkbox"/>	<input type="checkbox"/>	Su distacco con fabbricato ad uso diverso	<input type="checkbox"/>	<input checked="" type="checkbox"/>	<input type="checkbox"/>	<input type="checkbox"/>	Su verde pubblico	<input type="checkbox"/>	<input type="checkbox"/>	<input type="checkbox"/>	<input type="checkbox"/>	Su verde privato: parco, giardino, attività agricola	<input type="checkbox"/>	<input type="checkbox"/>	<input type="checkbox"/>	<input checked="" type="checkbox"/>	Altro	<input type="checkbox"/>	<input type="checkbox"/>	<input type="checkbox"/>	<input type="checkbox"/>	_____	<input type="checkbox"/>	<input type="checkbox"/>	<input type="checkbox"/>	<input type="checkbox"/>	Facciata in aderenza	<input type="checkbox"/>	<input type="checkbox"/>	<input type="checkbox"/>	<input type="checkbox"/>
	FACCIATA																																																												
	(*) n. 1	n. 2	n. 3	n. 4																																																									
Su strada larga oltre 10 metri	<input type="checkbox"/>	<input type="checkbox"/>	<input type="checkbox"/>	<input type="checkbox"/>																																																									
Su strada larga fino 10 metri	<input checked="" type="checkbox"/>	<input type="checkbox"/>	<input type="checkbox"/>	<input type="checkbox"/>																																																									
Su piazza, largo o simile	<input type="checkbox"/>	<input type="checkbox"/>	<input type="checkbox"/>	<input type="checkbox"/>																																																									
Su distacco con fabbricato per abitazioni	<input type="checkbox"/>	<input type="checkbox"/>	<input checked="" type="checkbox"/>	<input type="checkbox"/>																																																									
Su distacco con fabbricato ad uso diverso	<input type="checkbox"/>	<input checked="" type="checkbox"/>	<input type="checkbox"/>	<input type="checkbox"/>																																																									
Su verde pubblico	<input type="checkbox"/>	<input type="checkbox"/>	<input type="checkbox"/>	<input type="checkbox"/>																																																									
Su verde privato: parco, giardino, attività agricola	<input type="checkbox"/>	<input type="checkbox"/>	<input type="checkbox"/>	<input checked="" type="checkbox"/>																																																									
Altro	<input type="checkbox"/>	<input type="checkbox"/>	<input type="checkbox"/>	<input type="checkbox"/>																																																									
_____	<input type="checkbox"/>	<input type="checkbox"/>	<input type="checkbox"/>	<input type="checkbox"/>																																																									
Facciata in aderenza	<input type="checkbox"/>	<input type="checkbox"/>	<input type="checkbox"/>	<input type="checkbox"/>																																																									
C Elementi Descrittivi del Fabbricato 1. POSIZIONE RISPETTO AI FABBRICATI CIRCOSTANTI <input checked="" type="checkbox"/> Isolato <input type="checkbox"/> Contiguo <input type="checkbox"/> A schiera Fa parte di un complesso immobiliare <input checked="" type="checkbox"/> NO <input type="checkbox"/> SI Se SI specificare: _____ fabbricati n. _____ 2. DESTINAZIONE E NUMERO DI U.I. IN CUI E' SUDDIVISO IL FABBRICATO <table style="width: 100%;"><tr><td><input type="checkbox"/> Abitazioni n. _____</td><td><input checked="" type="checkbox"/> Negozi n. 2</td></tr><tr><td><input type="checkbox"/> Laboratori n. _____</td><td><input type="checkbox"/> Magazzini n. _____</td></tr><tr><td><input type="checkbox"/> Uffici n. _____</td><td><input type="checkbox"/> Box, posto auto n. _____</td></tr><tr><td><input type="checkbox"/> Autorimesse collettive n. _____</td><td></td></tr><tr><td><input type="checkbox"/> Locali per attività sportive n. _____</td><td></td></tr><tr><td><input checked="" type="checkbox"/> Unità immobiliari censibili nel gruppo 'B' n. 3</td><td></td></tr></table> 3. IL FABBRICATO SI ARTICOLA IN N. _____ SCALE CON ACCESSO <table style="width: 100%;"><tr><td><input type="checkbox"/> Unico Esterno</td><td><input checked="" type="checkbox"/> Plurimo Esterno</td><td><input type="checkbox"/> Dal cortile Interno</td></tr></table> 4. CARATTERISTICHE DIMENSIONALI DEL FABBRICATO Piani fuori terra n. _____ Ovvero minimo 2 Massimo 3 Piani entro terra n. _____ Ovvero minimo _____ Massimo _____ 5. DENSITA' FONDIARIA Rapporto tra volume fuori terra ed area del lotto _____ Rapporto tra volume entro terra ed area del lotto _____ 6. CORPI ACCESSORI n. 1 n. 2 n. 3 n. 4 <table style="width: 100%;"><tr><td>Piani fuori terra</td><td>n. _____</td><td>n. _____</td><td>n. _____</td><td>n. _____</td></tr><tr><td>Piani entro terra</td><td>n. _____</td><td>n. _____</td><td>n. _____</td><td>n. _____</td></tr></table> 7. IL FABBRICATO E' CON CORTILE INTERNO <input checked="" type="checkbox"/> NO <input type="checkbox"/> SI	<input type="checkbox"/> Abitazioni n. _____	<input checked="" type="checkbox"/> Negozi n. 2	<input type="checkbox"/> Laboratori n. _____	<input type="checkbox"/> Magazzini n. _____	<input type="checkbox"/> Uffici n. _____	<input type="checkbox"/> Box, posto auto n. _____	<input type="checkbox"/> Autorimesse collettive n. _____		<input type="checkbox"/> Locali per attività sportive n. _____		<input checked="" type="checkbox"/> Unità immobiliari censibili nel gruppo 'B' n. 3		<input type="checkbox"/> Unico Esterno	<input checked="" type="checkbox"/> Plurimo Esterno	<input type="checkbox"/> Dal cortile Interno	Piani fuori terra	n. _____	n. _____	n. _____	n. _____	Piani entro terra	n. _____	n. _____	n. _____	n. _____																																				
<input type="checkbox"/> Abitazioni n. _____	<input checked="" type="checkbox"/> Negozi n. 2																																																												
<input type="checkbox"/> Laboratori n. _____	<input type="checkbox"/> Magazzini n. _____																																																												
<input type="checkbox"/> Uffici n. _____	<input type="checkbox"/> Box, posto auto n. _____																																																												
<input type="checkbox"/> Autorimesse collettive n. _____																																																													
<input type="checkbox"/> Locali per attività sportive n. _____																																																													
<input checked="" type="checkbox"/> Unità immobiliari censibili nel gruppo 'B' n. 3																																																													
<input type="checkbox"/> Unico Esterno	<input checked="" type="checkbox"/> Plurimo Esterno	<input type="checkbox"/> Dal cortile Interno																																																											
Piani fuori terra	n. _____	n. _____	n. _____	n. _____																																																									
Piani entro terra	n. _____	n. _____	n. _____	n. _____																																																									

**ACCERTAMENTO DELLA PROPRIETA' IMMOBILIARE URBANA
DICHIARAZIONE DI FABBRICATO URBANO A DESTINAZIONE ORDINARIA**

mod. 1NB - parte I

F Caratteristiche Costruttive del Fabbricato 1. STRUTTURE PORTANTI VERTICALI Muratura <input checked="" type="checkbox"/> Cemento armato <input checked="" type="checkbox"/> Ferro <input type="checkbox"/> Prefabbricate <input type="checkbox"/> Altre o tipiche del luogo _____ <input type="checkbox"/> 2. COPERTURA A terrazza praticabile <input type="checkbox"/> A terrazza non praticabile <input type="checkbox"/> A tetto <input checked="" type="checkbox"/> 3. TAMPONATURE Muratura <input checked="" type="checkbox"/> Muratura con intercapedine isolante <input type="checkbox"/> Pannelli prefabbricati <input type="checkbox"/> Facciate continue in vetro e metallo <input type="checkbox"/> Altro o tipiche del luogo _____ <input type="checkbox"/>	I Finiture delle Parti Esterne del Fabbricato 1. TIPO PREVALENTE DI FINITURA ESTERNA <div style="text-align: right;">facc. princ. / altre</div> Tinteggiatura <input checked="" type="checkbox"/> <input checked="" type="checkbox"/> Resino-plastica <input type="checkbox"/> <input type="checkbox"/> Piastrille di klinker, cotto o simili <input type="checkbox"/> <input type="checkbox"/> Marmo o pietra naturale <input type="checkbox"/> <input type="checkbox"/> Pannelli in metallo, materiali plastici <input type="checkbox"/> <input type="checkbox"/> Legno <input type="checkbox"/> <input type="checkbox"/> Solo intonaco <input type="checkbox"/> <input type="checkbox"/> Altre o tipiche del luogo _____ <input type="checkbox"/> <input type="checkbox"/> 2. SERRAMENTI ESTERNI DEGLI ACCESSI AL FABBRICATO <div style="text-align: right;">portone / altri accessi</div> Legno <input checked="" type="checkbox"/> <input type="checkbox"/> Metallo <input type="checkbox"/> <input checked="" type="checkbox"/> Altro _____ <input type="checkbox"/> <input type="checkbox"/> 3. FINITURE DI PARTICOLARE PREGIO Indicare eventuali finiture di carattere ornamentale _____
G Dotazioni di Impianti nel Fabbricato IMPIANTO Idrico <input type="checkbox"/> Elettrico <input type="checkbox"/> Gas <input type="checkbox"/> Telefonico <input type="checkbox"/> Fognario <input type="checkbox"/> Riscaldamento centralizzato <input type="checkbox"/> Acqua Calda centralizzata <input type="checkbox"/> Condizionamento centralizzato <input type="checkbox"/> Citofonico <input type="checkbox"/> Video - Citofono <input type="checkbox"/> Antenna TV centralizzata <input type="checkbox"/> Ascensore : (impianti n. _____) <input type="checkbox"/> Montacarichi <input type="checkbox"/> Altro _____ <input type="checkbox"/> Fonti energetiche alternative _____ <input type="checkbox"/>	L Finiture delle Parti interne del Fabbricato 1. TIPO PREVALENTE DI PAVIMENTAZIONE DI ATRIO E SCALE <div style="text-align: right;">atrio scale</div> Marmo o pietra naturale <input type="checkbox"/> <input type="checkbox"/> Piastrille in ceramica, cotto gres e simili <input type="checkbox"/> <input type="checkbox"/> Moquette e altri tessili <input type="checkbox"/> <input type="checkbox"/> Materiali plastici e simili <input type="checkbox"/> <input type="checkbox"/> Legno <input type="checkbox"/> <input type="checkbox"/> Altro o tipiche del luogo _____ <input type="checkbox"/> <input type="checkbox"/> 2. TIPO PREVALENTE DI FINITURA DELLE PARETI DI ATRIO E SCALE Idropittura <input type="checkbox"/> <input type="checkbox"/> Resino - plastica <input type="checkbox"/> <input type="checkbox"/> Smalto <input type="checkbox"/> <input type="checkbox"/> Laminati plastici <input type="checkbox"/> <input type="checkbox"/> Legno <input type="checkbox"/> <input type="checkbox"/> Marmo <input type="checkbox"/> <input type="checkbox"/> Altro o tipiche del luogo _____ <input type="checkbox"/> <input type="checkbox"/>
H Recinzioni INDICARE LA PRESENZA DI RECINZIONI Muratura <input type="checkbox"/> Metalli lavorati <input type="checkbox"/> Maglie metalliche <input type="checkbox"/> Elementi prefabbricati <input type="checkbox"/> Altro _____ <input type="checkbox"/>	M Vincoli Artistici e Storici L'IMMOBILE E' SOGGETTO A VINCOLI ARTISTICI O STORICI AI SENSI DELLA LEGGE 1/6/1939/ N.1089 : NO <input checked="" type="checkbox"/> SI <input type="checkbox"/> Specificare il tipo di vincolo _____
IL TECNICO data _____ Firma e timbro _____	IL DICHIARANTE data _____ Firma _____
<div style="display: flex; justify-content: space-between;"> <div> Riservato all' Ufficio Prot. n. _____ L'incaricato _____ </div> <div> Partita n. _____ Busta n. _____ </div> </div>	

ACCERTAMENTO DELLA PROPRIETA' IMMOBILIARE URBANA
DICHIARAZIONE DI UNITA'IMMOBILIARE A DESTINAZIONE ORDINARIA

mod. 1NB - parte II

A Riferimenti Catastali dell' Unità Immobiliare			
Sezione	Foglio	Particella	Subalterno
_____	<u>25</u>	<u>1282</u>	<u>1</u>
_____	_____	_____	_____
_____	_____	_____	_____
_____	_____	_____	_____

B Riferimenti Temporal	
Anno:	_____
Di costruzione	<u>1965</u> Di ristrutturazione totale _____

C Dati Metrici dell' Unità Immobiliare	
C/1 UNITA' IMMOBILIARE CENSIBILE NEL GRUPPO 'A' E 'B'	
<input type="checkbox"/> Abitazioni o uffici privati	
<input checked="" type="checkbox"/> Alloggi collettivi, uffici pubblici, scuole o istituti di cultura	
1. VANI PRINCIPALI	
Camere, cucina, stanze,ecc.	n. <u>4</u> sup. utile m² <u>234</u>
2. ACCESSORI DIRETTI	
Bagni, W.C.	n. <u>4</u> sup. utile m² <u>23</u>
Corridoi, ripostigli, ecc.	n. <u>4</u> sup. utile m² <u>157</u>
SUPERFICIE LORDA (relativa ai punti 1 e 2)	m² <u>600</u>
3. ACCESSORI INDIRETTI	
Accessori complementari, cantine, soffitte, lavanderie e simili	n. _____ sup. lorda m² _____
4. DIPENDENZE ESCLUSIVE	
Balconi, terrazzi, portici	sup. lorda m² _____
5. PERTINENZE SCOPERTE ESCLUSIVE	
Giardino, cortile	sup. lorda m² _____
Piscina, tennis, _____	sup. m² _____
Parcheggio auto per posti	numero _____
6. DATI RELATIVI ALL'ALTEZZA	
Altezza media U.I.U.	cm. <u>600</u>
Superficie dei vani principali ed accessori diretti aventi altezze medie inferiori a centimetri 230	m² _____
7. PER LE U.I. CENSIBILI NEL GRUPPO 'B' INTEGRARE CON LE SEGUENTI INFORMAZIONI	
Piani fuori terra	n. <u>1</u> m³. <u>3600</u>
Piani entro terra	n. _____ m³. _____

C Dati Metrici dell' Unità Immobiliare	
C/2 UNITA' IMMOBILIARE CENSIBILE NEL GRUPPO 'C'	
(Commerciale ed usi diversi da quelli indicati nel prospetto C/1)	
1. LOCALI PRINCIPALI:	
Piano _____	lordi m² _____ di cui utili m² _____
2. LOCALI ACCESSORI DIRETTI:	
Piano _____	lordi m² _____ di cui utili m² _____
3. LOCALI ACCESSORI INDIRETTI:	
Piano _____	lordi m² _____ di cui utili m² _____
Piano _____	lordi m² _____ di cui utili m² _____
4. DIPENDENZE ESCLUSIVE	
Balconi, terrazzi, portici	sup. lorda m² _____
5. PERTINENZE SCOPERTE ESCLUSIVE	
Superficie lorda	m² _____
Parcheggio auto per posti	numero _____
6. IL LOCALE HA ACCESSO CARRABILE	
Il locale ha accesso carrabile	SI <input type="checkbox"/> NO <input type="checkbox"/>
7. DATI RELATIVI ALL'ALTEZZA	
Altezza media dei locali principali	cm _____
Superficie dei locali principali ed accessori diretti aventi altezze medie inferiori a cm. 230	m² _____

D Dotazioni Tecnologiche dell' Unità Immobiliare	
IMPIANTO AUTONOMO	
Riscaldamento	<input type="checkbox"/>
Acqua calda	<input type="checkbox"/>
Condizionamento	<input type="checkbox"/>
Citofonico	<input type="checkbox"/>
Video - citofonico	<input type="checkbox"/>
Ascensore ad uso esclusivo	<input type="checkbox"/>
Ascensore : (impianti n. _____)	<input type="checkbox"/>
Ascensore di servizio	<input type="checkbox"/>
Montacarichi	<input type="checkbox"/>
Altro _____	<input type="checkbox"/>

ACCERTAMENTO DELLA PROPRIETA' IMMOBILIARE URBANA
DICHIARAZIONE DI UNITA'IMMOBILIARE A DESTINAZIONE ORDINARIA

mod. 1NB - parte II

E Caratteristiche Costruttive di Finitura				F Destinazione d'uso e Osservazioni	
1. TIPO PREVALENTE DI PAVIMENTAZIONE				1. DESTINAZIONE D'USO	
	Camere o stanze	Cucina o bagno	Altri accessori	UFFICIO PUBBLICO	
Marmo o pietra naturale	<input type="checkbox"/>	<input type="checkbox"/>	<input type="checkbox"/>		
Piastrelle in ceramica, cotto o gres	<input type="checkbox"/>	<input type="checkbox"/>	<input type="checkbox"/>		
Piastrelle in scaglie marmo	<input type="checkbox"/>	<input type="checkbox"/>	<input type="checkbox"/>		
Moquette o simili	<input type="checkbox"/>	<input type="checkbox"/>	<input type="checkbox"/>		
Gomme o sintetici	<input type="checkbox"/>	<input type="checkbox"/>	<input type="checkbox"/>		
Parquet	<input type="checkbox"/>	<input type="checkbox"/>	<input type="checkbox"/>		
Altro _____	<input type="checkbox"/>	<input type="checkbox"/>	<input type="checkbox"/>		
2. TIPO PREVALENTE DI INFISSI INTERNI				2. OSSERVAZIONI RELATIVE AL VALORE ED AL CLASSAMENTO PROPOSTO	
		Porte d'ingresso	Porte interne		
Legno		<input type="checkbox"/>	<input type="checkbox"/>		
Legno tamburato		<input type="checkbox"/>	<input type="checkbox"/>		
Metallo		<input type="checkbox"/>	<input type="checkbox"/>		
Altro _____		<input type="checkbox"/>	<input type="checkbox"/>		
IL TECNICO				Riservato all'Ufficio	
IL DICHIARANTE				Prot. n. _____ Partita n. _____	
data _____				Busta n. _____	
Firma e timbro _____ Firma _____				L' incaricato _____	

ACCERTAMENTO DELLA PROPRIETA' IMMOBILIARE URBANA
DICHIARAZIONE DI UNITA'IMMOBILIARE A DESTINAZIONE ORDINARIA

mod. 1NB - parte II

A Riferimenti Catastali dell' Unità Immobiliare			
Sezione	Foglio	Particella	Subalterno
_____	25	1282	4
_____	_____	_____	_____
_____	_____	_____	_____
_____	_____	_____	_____

B Riferimenti Temporal	
Anno:	_____
Di costruzione	1965 Di ristrutturazione totale _____

C Dati Metrici dell' Unità Immobiliare	
C/1 UNITA' IMMOBILIARE CENSIBILE NEL GRUPPO 'A' E 'B'	
<input type="checkbox"/> Abitazioni o uffici privati	
<input type="checkbox"/> Alloggi collettivi, uffici pubblici, scuole o istituti di cultura	
1. VANI PRINCIPALI	
Camere, cucina, stanze,ecc.	n. _____ sup. utile m ² _____
2. ACCESSORI DIRETTI	
Bagni, W.C.	n. _____ sup. utile m ² _____
Corridoi, ripostigli, ecc.	n. _____ sup. utile m ² _____
SUPERFICIE LORDA (relativa ai punti 1 e 2)	m ² _____
3. ACCESSORI INDIRETTI	
Accessori complementari, cantine, soffitte, lavanderie e simili	n. _____ sup. lorda m ² _____
4. DIPENDENZE ESCLUSIVE	
Balconi, terrazzi, portici	sup. lorda m ² _____
5. PERTINENZE SCOPERTE ESCLUSIVE	
Giardino, cortile	sup. lorda m ² _____
Piscina, tennis, _____	sup. m ² _____
Parcheggio auto per posti	numero _____
6. DATI RELATIVI ALL'ALTEZZA	
Altezza media U.I.U.	cm. _____
Superficie dei vani principali ed accessori diretti aventi altezze medie inferiori a centimetri 230	m ² _____
7. PER LE U.I. CENSIBILI NEL GRUPPO 'B' INTEGRARE CON LE SEGUENTI INFORMAZIONI	
Piani fuori terra	n. _____ m ³ . _____
Piani entro terra	n. _____ m ³ . _____

C Dati Metrici dell' Unità Immobiliare	
C/2 UNITA' IMMOBILIARE CENSIBILE NEL GRUPPO 'C'	
(Commerciale ed usi diversi da quelli indicati nel prospetto C/1)	
1. LOCALI PRINCIPALI:	
Piano T	lordi m ² 46 di cui utili m ² 34
2. LOCALI ACCESSORI DIRETTI:	
Piano T	lordi m ² 25 di cui utili m ² 17
3. LOCALI ACCESSORI INDIRETTI:	
Piano _____	lordi m ² _____ di cui utili m ² _____
Piano _____	lordi m ² _____ di cui utili m ² _____
4. DIPENDENZE ESCLUSIVE	
Balconi, terrazzi, portici	sup. lorda m ² _____
5. PERTINENZE SCOPERTE ESCLUSIVE	
Superficie lorda	m ² _____
Parcheggio auto per posti	numero _____
6. IL LOCALE HA ACCESSO CARRABILE	
Il locale ha accesso carrabile	SI <input checked="" type="checkbox"/> NO <input type="checkbox"/>
7. DATI RELATIVI ALL'ALTEZZA	
Altezza media dei locali principali	cm 310
Superficie dei locali principali ed accessori diretti aventi altezze medie inferiori a cm. 230	m ² _____

D Dotazioni Tecnologiche dell' Unità Immobiliare	
IMPIANTO AUTONOMO	
Riscaldamento	<input type="checkbox"/>
Acqua calda	<input type="checkbox"/>
Condizionamento	<input type="checkbox"/>
Citofonico	<input type="checkbox"/>
Video - citofonico	<input type="checkbox"/>
Ascensore ad uso esclusivo	<input type="checkbox"/>
Ascensore : (impianti n. _____)	<input type="checkbox"/>
Ascensore di servizio	<input type="checkbox"/>
Montacarichi	<input type="checkbox"/>
Altro _____	<input type="checkbox"/>

**ACCERTAMENTO DELLA PROPRIETA' IMMOBILIARE URBANA
DICHIARAZIONE DI UNITA'IMMOBILIARE A DESTINAZIONE ORDINARIA**

mod. 1NB - parte II

E Caratteristiche Costruttive di Finitura				F Destinazione d'uso e Osservazioni																																																
1. TIPO PREVALENTE DI PAVIMENTAZIONE <table style="width: 100%;"> <tr> <th style="width: 40%;"></th> <th style="width: 20%; text-align: center;">Camere o stanze</th> <th style="width: 20%; text-align: center;">Cucina o bagno</th> <th style="width: 20%; text-align: center;">Altri accessori</th> </tr> <tr> <td>Marmo o pietra naturale</td> <td style="text-align: center;"><input type="checkbox"/></td> <td style="text-align: center;"><input type="checkbox"/></td> <td style="text-align: center;"><input type="checkbox"/></td> </tr> <tr> <td>Piastrelle in ceramica, cotto o gres</td> <td style="text-align: center;"><input type="checkbox"/></td> <td style="text-align: center;"><input type="checkbox"/></td> <td style="text-align: center;"><input type="checkbox"/></td> </tr> <tr> <td>Piastrelle in scaglie marmo</td> <td style="text-align: center;"><input type="checkbox"/></td> <td style="text-align: center;"><input type="checkbox"/></td> <td style="text-align: center;"><input type="checkbox"/></td> </tr> <tr> <td>Moquette o simili</td> <td style="text-align: center;"><input type="checkbox"/></td> <td style="text-align: center;"><input type="checkbox"/></td> <td style="text-align: center;"><input type="checkbox"/></td> </tr> <tr> <td>Gomme o sintetici</td> <td style="text-align: center;"><input type="checkbox"/></td> <td style="text-align: center;"><input type="checkbox"/></td> <td style="text-align: center;"><input type="checkbox"/></td> </tr> <tr> <td>Parquet</td> <td style="text-align: center;"><input type="checkbox"/></td> <td style="text-align: center;"><input type="checkbox"/></td> <td style="text-align: center;"><input type="checkbox"/></td> </tr> <tr> <td>Altro _____</td> <td style="text-align: center;"><input type="checkbox"/></td> <td style="text-align: center;"><input type="checkbox"/></td> <td style="text-align: center;"><input type="checkbox"/></td> </tr> </table> 2. TIPO PREVALENTE DI INFISSI INTERNI <table style="width: 100%;"> <tr> <th style="width: 60%;"></th> <th style="width: 20%; text-align: center;">Porte d'ingresso</th> <th style="width: 20%; text-align: center;">Porte interne</th> </tr> <tr> <td>Legno</td> <td style="text-align: center;"><input type="checkbox"/></td> <td style="text-align: center;"><input type="checkbox"/></td> </tr> <tr> <td>Legno tamburato</td> <td style="text-align: center;"><input type="checkbox"/></td> <td style="text-align: center;"><input type="checkbox"/></td> </tr> <tr> <td>Metallo</td> <td style="text-align: center;"><input type="checkbox"/></td> <td style="text-align: center;"><input type="checkbox"/></td> </tr> <tr> <td>Altro _____</td> <td style="text-align: center;"><input type="checkbox"/></td> <td style="text-align: center;"><input type="checkbox"/></td> </tr> </table>					Camere o stanze	Cucina o bagno	Altri accessori	Marmo o pietra naturale	<input type="checkbox"/>	<input type="checkbox"/>	<input type="checkbox"/>	Piastrelle in ceramica, cotto o gres	<input type="checkbox"/>	<input type="checkbox"/>	<input type="checkbox"/>	Piastrelle in scaglie marmo	<input type="checkbox"/>	<input type="checkbox"/>	<input type="checkbox"/>	Moquette o simili	<input type="checkbox"/>	<input type="checkbox"/>	<input type="checkbox"/>	Gomme o sintetici	<input type="checkbox"/>	<input type="checkbox"/>	<input type="checkbox"/>	Parquet	<input type="checkbox"/>	<input type="checkbox"/>	<input type="checkbox"/>	Altro _____	<input type="checkbox"/>	<input type="checkbox"/>	<input type="checkbox"/>		Porte d'ingresso	Porte interne	Legno	<input type="checkbox"/>	<input type="checkbox"/>	Legno tamburato	<input type="checkbox"/>	<input type="checkbox"/>	Metallo	<input type="checkbox"/>	<input type="checkbox"/>	Altro _____	<input type="checkbox"/>	<input type="checkbox"/>	1. DESTINAZIONE D'USO <u>NEGOZIO</u> <hr/> <hr/> 2. OSSERVAZIONI RELATIVE AL VALORE ED AL CLASSAMENTO PROPOSTO <hr/> <hr/> <hr/> <hr/> <hr/> <hr/> <hr/> <hr/> <hr/> <hr/> <hr/> <hr/> <hr/> <hr/> <hr/> <hr/> <hr/> <hr/> <hr/> <hr/> <hr/>	
	Camere o stanze	Cucina o bagno	Altri accessori																																																	
Marmo o pietra naturale	<input type="checkbox"/>	<input type="checkbox"/>	<input type="checkbox"/>																																																	
Piastrelle in ceramica, cotto o gres	<input type="checkbox"/>	<input type="checkbox"/>	<input type="checkbox"/>																																																	
Piastrelle in scaglie marmo	<input type="checkbox"/>	<input type="checkbox"/>	<input type="checkbox"/>																																																	
Moquette o simili	<input type="checkbox"/>	<input type="checkbox"/>	<input type="checkbox"/>																																																	
Gomme o sintetici	<input type="checkbox"/>	<input type="checkbox"/>	<input type="checkbox"/>																																																	
Parquet	<input type="checkbox"/>	<input type="checkbox"/>	<input type="checkbox"/>																																																	
Altro _____	<input type="checkbox"/>	<input type="checkbox"/>	<input type="checkbox"/>																																																	
	Porte d'ingresso	Porte interne																																																		
Legno	<input type="checkbox"/>	<input type="checkbox"/>																																																		
Legno tamburato	<input type="checkbox"/>	<input type="checkbox"/>																																																		
Metallo	<input type="checkbox"/>	<input type="checkbox"/>																																																		
Altro _____	<input type="checkbox"/>	<input type="checkbox"/>																																																		
<table style="width: 100%;"> <tr> <td style="width: 50%; vertical-align: top;">IL TECNICO</td> <td style="width: 50%; vertical-align: top;">IL DICHIARANTE</td> </tr> <tr> <td>data _____</td> <td>data _____</td> </tr> <tr> <td>Firma e timbro _____</td> <td>Firma _____</td> </tr> </table>				IL TECNICO	IL DICHIARANTE	data _____	data _____	Firma e timbro _____	Firma _____	Riservato all'Ufficio Prot. n. _____ Partita n. _____ Busta n. _____ L' incaricato _____																																										
IL TECNICO	IL DICHIARANTE																																																			
data _____	data _____																																																			
Firma e timbro _____	Firma _____																																																			

ACCERTAMENTO DELLA PROPRIETA' IMMOBILIARE URBANA
DICHIARAZIONE DI UNITA'IMMOBILIARE A DESTINAZIONE ORDINARIA

mod. 1NB - parte II

A Riferimenti Catastali dell' Unità Immobiliare			
Sezione	Foglio	Particella	Subalterno
_____	<u>25</u>	<u>1282</u>	<u>5</u>
_____	_____	_____	_____
_____	_____	_____	_____
_____	_____	_____	_____

B Riferimenti Temporal	
Anno:	_____
Di costruzione	<u>1965</u> Di ristrutturazione totale _____

C Dati Metrici dell' Unità Immobiliare	
C/1 UNITA' IMMOBILIARE CENSIBILE NEL GRUPPO 'A' E 'B'	
<input type="checkbox"/> Abitazioni o uffici privati	
<input checked="" type="checkbox"/> Alloggi collettivi, uffici pubblici, scuole o istituti di cultura	
1. VANI PRINCIPALI	
Camere, cucina, stanze,ecc.	n. <u>5</u> sup. utile m² <u>146</u>
2. ACCESSORI DIRETTI	
Bagni, W.C.	n. <u>2</u> sup. utile m² <u>82</u>
Corridoi, ripostigli, ecc.	n. <u>4</u> sup. utile m² <u>21</u>
SUPERFICIE LORDA (relativa ai punti 1 e 2)	m² <u>304</u>
3. ACCESSORI INDIRETTI	
Accessori complementari, cantine, soffitte, lavanderie e simili	n. _____ sup. lorda m² _____
4. DIPENDENZE ESCLUSIVE	
Balconi, terrazzi, portici	sup. lorda m² _____
5. PERTINENZE SCOPERTE ESCLUSIVE	
Giardino, cortile	sup. lorda m² _____
Piscina, tennis, _____	sup. m² _____
Parcheggio auto per posti	numero _____
6. DATI RELATIVI ALL'ALTEZZA	
Altezza media U.I.U.	cm. <u>310</u>
Superficie dei vani principali ed accessori diretti aventi altezze medie inferiori a centimetri 230	m² _____
7. PER LE U.I. CENSIBILI NEL GRUPPO 'B' INTEGRARE CON LE SEGUENTI INFORMAZIONI	
Piani fuori terra	n. <u>1</u> m³. <u>958</u>
Piani entro terra	n. _____ m³. _____

C Dati Metrici dell' Unità Immobiliare	
C/2 UNITA' IMMOBILIARE CENSIBILE NEL GRUPPO 'C'	
(Commerciale ed usi diversi da quelli indicati nel prospetto C/1)	
1. LOCALI PRINCIPALI:	
Piano _____	lordi m² _____ di cui utili m² _____
2. LOCALI ACCESSORI DIRETTI:	
Piano _____	lordi m² _____ di cui utili m² _____
3. LOCALI ACCESSORI INDIRETTI:	
Piano _____	lordi m² _____ di cui utili m² _____
Piano _____	lordi m² _____ di cui utili m² _____
4. DIPENDENZE ESCLUSIVE	
Balconi, terrazzi, portici	sup. lorda m² _____
5. PERTINENZE SCOPERTE ESCLUSIVE	
Superficie lorda	m² _____
Parcheggio auto per posti	numero _____
6. IL LOCALE HA ACCESSO CARRABILE	
Il locale ha accesso carrabile	SI <input type="checkbox"/> NO <input type="checkbox"/>
7. DATI RELATIVI ALL'ALTEZZA	
Altezza media dei locali principali	cm _____
Superficie dei locali principali ed accessori diretti aventi altezze medie inferiori a cm. 230	m² _____

D Dotazioni Tecnologiche dell' Unità Immobiliare	
IMPIANTO AUTONOMO	
Riscaldamento	<input type="checkbox"/>
Acqua calda	<input type="checkbox"/>
Condizionamento	<input type="checkbox"/>
Citofonico	<input type="checkbox"/>
Video - citofonico	<input type="checkbox"/>
Ascensore ad uso esclusivo	<input type="checkbox"/>
Ascensore : (impianti n. _____)	<input type="checkbox"/>
Ascensore di servizio	<input type="checkbox"/>
Montacarichi	<input type="checkbox"/>
Altro _____	<input type="checkbox"/>

ACCERTAMENTO DELLA PROPRIETA' IMMOBILIARE URBANA
DICHIARAZIONE DI UNITA'IMMOBILIARE A DESTINAZIONE ORDINARIA

mod. 1NB - parte II

E Caratteristiche Costruttive di Finitura				F Destinazione d'uso e Osservazioni	
1. TIPO PREVALENTE DI PAVIMENTAZIONE				1. DESTINAZIONE D'USO	
	Camere o stanze	Cucina o bagno	Altri accessori	UFFICIO PUBBLICO	
Marmo o pietra naturale	<input type="checkbox"/>	<input type="checkbox"/>	<input type="checkbox"/>		
Piastrelle in ceramica, cotto o gres	<input type="checkbox"/>	<input type="checkbox"/>	<input type="checkbox"/>		
Piastrelle in scaglie marmo	<input type="checkbox"/>	<input type="checkbox"/>	<input type="checkbox"/>		
Moquette o simili	<input type="checkbox"/>	<input type="checkbox"/>	<input type="checkbox"/>		
Gomme o sintetici	<input type="checkbox"/>	<input type="checkbox"/>	<input type="checkbox"/>		
Parquet	<input type="checkbox"/>	<input type="checkbox"/>	<input type="checkbox"/>		
Altro _____	<input type="checkbox"/>	<input type="checkbox"/>	<input type="checkbox"/>		
2. TIPO PREVALENTE DI INFISSI INTERNI				2. OSSERVAZIONI RELATIVE AL VALORE ED AL CLASSAMENTO PROPOSTO	
		Porte d'ingresso	Porte interne		
Legno		<input type="checkbox"/>	<input type="checkbox"/>		
Legno tamburato		<input type="checkbox"/>	<input type="checkbox"/>		
Metallo		<input type="checkbox"/>	<input type="checkbox"/>		
Altro _____		<input type="checkbox"/>	<input type="checkbox"/>		
IL TECNICO				Riservato all'Ufficio	
IL DICHIARANTE				Prot. n. _____ Partita n. _____	
data _____				Busta n. _____	
Firma e timbro _____ Firma _____				L' incaricato _____	

ACCERTAMENTO DELLA PROPRIETA' IMMOBILIARE URBANA
DICHIARAZIONE DI UNITA'IMMOBILIARE A DESTINAZIONE ORDINARIA

mod. 1NB - parte II

A Riferimenti Catastali dell' Unità Immobiliare			
Sezione	Foglio	Particella	Subalterno
_____	25	1282	6
_____	_____	_____	_____
_____	_____	_____	_____
_____	_____	_____	_____

B Riferimenti Temporal	
Anno:	_____
Di costruzione	1965 Di ristrutturazione totale _____

C Dati Metrici dell' Unità Immobiliare	
C/1 UNITA' IMMOBILIARE CENSIBILE NEL GRUPPO 'A' E 'B'	
<input type="checkbox"/> Abitazioni o uffici privati	
<input type="checkbox"/> Alloggi collettivi, uffici pubblici, scuole o istituti di cultura	
1. VANI PRINCIPALI	
Camere, cucina, stanze,ecc.	n. _____ sup. utile m ² _____
2. ACCESSORI DIRETTI	
Bagni, W.C.	n. _____ sup. utile m ² _____
Corridoi, ripostigli, ecc.	n. _____ sup. utile m ² _____
SUPERFICIE LORDA (relativa ai punti 1 e 2)	m ² _____
3. ACCESSORI INDIRETTI	
Accessori complementari, cantine, soffitte, lavanderie e simili	n. _____ sup. lorda m ² _____
4. DIPENDENZE ESCLUSIVE	
Balconi, terrazzi, portici	sup. lorda m ² _____
5. PERTINENZE SCOPERTE ESCLUSIVE	
Giardino, cortile	sup. lorda m ² _____
Piscina, tennis, _____	sup. m ² _____
Parcheggio auto per posti	numero _____
6. DATI RELATIVI ALL'ALTEZZA	
Altezza media U.I.U.	cm. _____
Superficie dei vani principali ed accessori diretti aventi altezze medie inferiori a centimetri 230	m ² _____
7. PER LE U.I. CENSIBILI NEL GRUPPO 'B' INTEGRARE CON LE SEGUENTI INFORMAZIONI	
Piani fuori terra	n. _____ m ³ . _____
Piani entro terra	n. _____ m ³ . _____

C Dati Metrici dell' Unità Immobiliare	
C/2 UNITA' IMMOBILIARE CENSIBILE NEL GRUPPO 'C'	
(Commerciale ed usi diversi da quelli indicati nel prospetto C/1)	
1. LOCALI PRINCIPALI:	
Piano T	lordi m ² 76 di cui utili m ² 61
2. LOCALI ACCESSORI DIRETTI:	
Piano T	lordi m ² 77 di cui utili m ² 61
3. LOCALI ACCESSORI INDIRETTI:	
Piano _____	lordi m ² _____ di cui utili m ² _____
Piano _____	lordi m ² _____ di cui utili m ² _____
4. DIPENDENZE ESCLUSIVE	
Balconi, terrazzi, portici	sup. lorda m ² _____
5. PERTINENZE SCOPERTE ESCLUSIVE	
Superficie lorda	m ² _____
Parcheggio auto per posti	numero _____
6. IL LOCALE HA ACCESSO CARRABILE	
Il locale ha accesso carrabile	SI <input type="checkbox"/> NO <input checked="" type="checkbox"/>
7. DATI RELATIVI ALL'ALTEZZA	
Altezza media dei locali principali	cm 310
Superficie dei locali principali ed accessori diretti aventi altezze medie inferiori a cm. 230	m ² _____

D Dotazioni Tecnologiche dell' Unità Immobiliare	
IMPIANTO AUTONOMO	
Riscaldamento	<input type="checkbox"/>
Acqua calda	<input type="checkbox"/>
Condizionamento	<input type="checkbox"/>
Citofonico	<input type="checkbox"/>
Video - citofonico	<input type="checkbox"/>
Ascensore ad uso esclusivo	<input type="checkbox"/>
Ascensore : (impianti n. _____)	<input type="checkbox"/>
Ascensore di servizio	<input type="checkbox"/>
Montacarichi	<input type="checkbox"/>
Altro _____	<input type="checkbox"/>

ACCERTAMENTO DELLA PROPRIETA' IMMOBILIARE URBANA
DICHIARAZIONE DI UNITA'IMMOBILIARE A DESTINAZIONE ORDINARIA

mod. 1NB - parte II

E Caratteristiche Costruttive di Finitura				F Destinazione d'uso e Osservazioni	
1. TIPO PREVALENTE DI PAVIMENTAZIONE				1. DESTINAZIONE D'USO	
	Camere o stanze	Cucina o bagno	Altri accessori	NEGOZIO	
Marmo o pietra naturale	<input type="checkbox"/>	<input type="checkbox"/>	<input type="checkbox"/>		
Piastrelle in ceramica, cotto o gres	<input type="checkbox"/>	<input type="checkbox"/>	<input type="checkbox"/>		
Piastrelle in scaglie marmo	<input type="checkbox"/>	<input type="checkbox"/>	<input type="checkbox"/>		
Moquette o simili	<input type="checkbox"/>	<input type="checkbox"/>	<input type="checkbox"/>		
Gomme o sintetici	<input type="checkbox"/>	<input type="checkbox"/>	<input type="checkbox"/>		
Parquet	<input type="checkbox"/>	<input type="checkbox"/>	<input type="checkbox"/>		
Altro _____	<input type="checkbox"/>	<input type="checkbox"/>	<input type="checkbox"/>		
2. TIPO PREVALENTE DI INFISSI INTERNI				2. OSSERVAZIONI RELATIVE AL VALORE ED AL CLASSAMENTO PROPOSTO	
		Porte d'ingresso	Porte interne		
Legno		<input type="checkbox"/>	<input type="checkbox"/>		
Legno tamburato		<input type="checkbox"/>	<input type="checkbox"/>		
Metallo		<input type="checkbox"/>	<input type="checkbox"/>		
Altro _____		<input type="checkbox"/>	<input type="checkbox"/>		
IL TECNICO				Riservato all'Ufficio	
IL DICHIARANTE				Prot. n. _____ Partita n. _____	
data _____				Busta n. _____	
Firma e timbro _____ Firma _____				L' incaricato _____	

ACCERTAMENTO DELLA PROPRIETA' IMMOBILIARE URBANA
DICHIARAZIONE DI UNITA'IMMOBILIARE A DESTINAZIONE ORDINARIA

mod. 1NB - parte II

A Riferimenti Catastali dell' Unità Immobiliare			
Sezione	Foglio	Particella	Subalterno
_____	25	1282	7
_____	_____	_____	_____
_____	_____	_____	_____
_____	_____	_____	_____

B Riferimenti Temporal	
Anno:	_____
Di costruzione	1965 Di ristrutturazione totale _____

C Dati Metrici dell' Unità Immobiliare	
C/1 UNITA' IMMOBILIARE CENSIBILE NEL GRUPPO 'A' E 'B'	
<input type="checkbox"/> Abitazioni o uffici privati	
<input type="checkbox"/> Alloggi collettivi, uffici pubblici, scuole o istituti di cultura	
1. VANI PRINCIPALI	
Camere, cucina, stanze,ecc.	n. _____ sup. utile m ² _____
2. ACCESSORI DIRETTI	
Bagni, W.C.	n. _____ sup. utile m ² _____
Corridoi, ripostigli, ecc.	n. _____ sup. utile m ² _____
SUPERFICIE LORDA (relativa ai punti 1 e 2)	m ² _____
3. ACCESSORI INDIRETTI	
Accessori complementari, cantine, soffitte, lavanderie e simili	n. _____ sup. lorda m ² _____
4. DIPENDENZE ESCLUSIVE	
Balconi, terrazzi, portici	sup. lorda m ² _____
5. PERTINENZE SCOPERTE ESCLUSIVE	
Giardino, cortile	sup. lorda m ² _____
Piscina, tennis, _____	sup. m ² _____
Parcheggio auto per posti	numero _____
6. DATI RELATIVI ALL'ALTEZZA	
Altezza media U.I.U.	cm. _____
Superficie dei vani principali ed accessori diretti aventi altezze medie inferiori a centimetri 230	m ² _____
7. PER LE U.I. CENSIBILI NEL GRUPPO 'B' INTEGRARE CON LE SEGUENTI INFORMAZIONI	
Piani fuori terra	n. _____ m ³ . _____
Piani entro terra	n. _____ m ³ . _____

C Dati Metrici dell' Unità Immobiliare	
C/2 UNITA' IMMOBILIARE CENSIBILE NEL GRUPPO 'C'	
(Commerciale ed usi diversi da quelli indicati nel prospetto C/1)	
1. LOCALI PRINCIPALI:	
Piano 1	lordi m ² 81 di cui utili m ² 67
2. LOCALI ACCESSORI DIRETTI:	
Piano 1	lordi m ² 9 di cui utili m ² 7
3. LOCALI ACCESSORI INDIRETTI:	
Piano _____	lordi m ² _____ di cui utili m ² _____
Piano _____	lordi m ² _____ di cui utili m ² _____
4. DIPENDENZE ESCLUSIVE	
Balconi, terrazzi, portici	sup. lorda m ² _____
5. PERTINENZE SCOPERTE ESCLUSIVE	
Superficie lorda	m ² _____
Parcheggio auto per posti	numero _____
6. IL LOCALE HA ACCESSO CARRABILE	
Il locale ha accesso carrabile	SI <input type="checkbox"/> NO <input checked="" type="checkbox"/>
7. DATI RELATIVI ALL'ALTEZZA	
Altezza media dei locali principali	cm 315
Superficie dei locali principali ed accessori diretti aventi altezze medie inferiori a cm. 230	m ² _____

D Dotazioni Tecnologiche dell' Unità Immobiliare	
IMPIANTO AUTONOMO	
Riscaldamento	<input type="checkbox"/>
Acqua calda	<input type="checkbox"/>
Condizionamento	<input type="checkbox"/>
Citofonico	<input type="checkbox"/>
Video - citofonico	<input type="checkbox"/>
Ascensore ad uso esclusivo	<input type="checkbox"/>
Ascensore : (impianti n. _____)	<input type="checkbox"/>
Ascensore di servizio	<input type="checkbox"/>
Montacarichi	<input type="checkbox"/>
Altro _____	<input type="checkbox"/>

ACCERTAMENTO DELLA PROPRIETA' IMMOBILIARE URBANA
DICHIARAZIONE DI UNITA'IMMOBILIARE A DESTINAZIONE ORDINARIA

mod. 1NB - parte II

E Caratteristiche Costruttive di Finitura				F Destinazione d'uso e Osservazioni	
1. TIPO PREVALENTE DI PAVIMENTAZIONE				1. DESTINAZIONE D'USO	
	Camere o stanze	Cucina o bagno	Altri accessori	NEGOZIO	
Marmo o pietra naturale	<input type="checkbox"/>	<input type="checkbox"/>	<input type="checkbox"/>		
Piastrelle in ceramica, cotto o gres	<input type="checkbox"/>	<input type="checkbox"/>	<input type="checkbox"/>		
Piastrelle in scaglie marmo	<input type="checkbox"/>	<input type="checkbox"/>	<input type="checkbox"/>		
Moquette o simili	<input type="checkbox"/>	<input type="checkbox"/>	<input type="checkbox"/>		
Gomme o sintetici	<input type="checkbox"/>	<input type="checkbox"/>	<input type="checkbox"/>		
Parquet	<input type="checkbox"/>	<input type="checkbox"/>	<input type="checkbox"/>		
Altro _____	<input type="checkbox"/>	<input type="checkbox"/>	<input type="checkbox"/>		
2. TIPO PREVALENTE DI INFISSI INTERNI				2. OSSERVAZIONI RELATIVE AL VALORE ED AL CLASSAMENTO PROPOSTO	
		Porte d'ingresso	Porte interne		
Legno		<input type="checkbox"/>	<input type="checkbox"/>		
Legno tamburato		<input type="checkbox"/>	<input type="checkbox"/>		
Metallo		<input type="checkbox"/>	<input type="checkbox"/>		
Altro _____		<input type="checkbox"/>	<input type="checkbox"/>		
				Riservato all'Ufficio	
IL TECNICO		IL DICHIARANTE		Prot. n. _____ Partita n. _____	
data _____		data _____		Busta n. _____	
Firma e timbro _____		Firma _____		L' incaricato _____	

ACCERTAMENTO DELLA PROPRIETA' IMMOBILIARE URBANA
DICHIARAZIONE DI UNITA'IMMOBILIARE A DESTINAZIONE ORDINARIA

mod. 1NB - parte II

A Riferimenti Catastali dell' Unità Immobiliare			
Sezione	Foglio	Particella	Subalterno
_____	25	1282	8
_____	_____	_____	_____
_____	_____	_____	_____
_____	_____	_____	_____

B Riferimenti Temporal	
Anno:	_____
Di costruzione	1965 Di ristrutturazione totale _____

C Dati Metrici dell' Unità Immobiliare	
C/1 UNITA' IMMOBILIARE CENSIBILE NEL GRUPPO 'A' E 'B'	
<input type="checkbox"/> Abitazioni o uffici privati	
<input checked="" type="checkbox"/> Alloggi collettivi, uffici pubblici, scuole o istituti di cultura	
1. VANI PRINCIPALI	
Camere, cucina, stanze,ecc.	n. 7 sup. utile m ² 236
2. ACCESSORI DIRETTI	
Bagni, W.C.	n. 6 sup. utile m ² 36
Corridoi, ripostigli, ecc.	n. 3 sup. utile m ² 117
SUPERFICIE LORDA (relativa ai punti 1 e 2)	m ² 456
3. ACCESSORI INDIRETTI	
Accessori complementari, cantine, soffitte, lavanderie e simili	n. _____ sup. lorda m ² _____
4. DIPENDENZE ESCLUSIVE	
Balconi, terrazzi, portici	sup. lorda m ² _____
5. PERTINENZE SCOPERTE ESCLUSIVE	
Giardino, cortile	sup. lorda m ² _____
Piscina, tennis, _____	sup. m ² _____
Parcheggio auto per posti	numero _____
6. DATI RELATIVI ALL'ALTEZZA	
Altezza media U.I.U.	cm. 315
Superficie dei vani principali ed accessori diretti aventi altezze medie inferiori a centimetri 230	m ² _____
7. PER LE U.I. CENSIBILI NEL GRUPPO 'B' INTEGRARE CON LE SEGUENTI INFORMAZIONI	
Piani fuori terra	n. 1 m ³ . 1426
Piani entro terra	n. _____ m ³ . _____

C Dati Metrici dell' Unità Immobiliare	
C/2 UNITA' IMMOBILIARE CENSIBILE NEL GRUPPO 'C'	
(Commerciale ed usi diversi da quelli indicati nel prospetto C/1)	
1. LOCALI PRINCIPALI:	
Piano _____	lordi m ² _____ di cui utili m ² _____
2. LOCALI ACCESSORI DIRETTI:	
Piano _____	lordi m ² _____ di cui utili m ² _____
3. LOCALI ACCESSORI INDIRETTI:	
Piano _____	lordi m ² _____ di cui utili m ² _____
Piano _____	lordi m ² _____ di cui utili m ² _____
4. DIPENDENZE ESCLUSIVE	
Balconi, terrazzi, portici	sup. lorda m ² _____
5. PERTINENZE SCOPERTE ESCLUSIVE	
Superficie lorda	m ² _____
Parcheggio auto per posti	numero _____
6. IL LOCALE HA ACCESSO CARRABILE	
Il locale ha accesso carrabile	SI <input type="checkbox"/> NO <input type="checkbox"/>
7. DATI RELATIVI ALL'ALTEZZA	
Altezza media dei locali principali	cm _____
Superficie dei locali principali ed accessori diretti aventi altezze medie inferiori a cm. 230	m ² _____

D Dotazioni Tecnologiche dell' Unità Immobiliare	
IMPIANTO AUTONOMO	
Riscaldamento	<input type="checkbox"/>
Acqua calda	<input type="checkbox"/>
Condizionamento	<input type="checkbox"/>
Citofonico	<input type="checkbox"/>
Video - citofonico	<input type="checkbox"/>
Ascensore ad uso esclusivo	<input type="checkbox"/>
Ascensore : (impianti n. _____)	<input type="checkbox"/>
Ascensore di servizio	<input type="checkbox"/>
Montacarichi	<input type="checkbox"/>
Altro _____	<input type="checkbox"/>

ACCERTAMENTO DELLA PROPRIETA' IMMOBILIARE URBANA
DICHIARAZIONE DI UNITA'IMMOBILIARE A DESTINAZIONE ORDINARIA

mod. 1NB - parte II

E Caratteristiche Costruttive di Finitura				F Destinazione d'uso e Osservazioni	
1. TIPO PREVALENTE DI PAVIMENTAZIONE				1. DESTINAZIONE D'USO	
	Camere o stanze	Cucina o bagno	Altri accessori	UFFICIO PUBBLICO	
Marmo o pietra naturale	<input type="checkbox"/>	<input type="checkbox"/>	<input type="checkbox"/>		
Piastrelle in ceramica, cotto o gres	<input type="checkbox"/>	<input type="checkbox"/>	<input type="checkbox"/>		
Piastrelle in scaglie marmo	<input type="checkbox"/>	<input type="checkbox"/>	<input type="checkbox"/>		
Moquette o simili	<input type="checkbox"/>	<input type="checkbox"/>	<input type="checkbox"/>		
Gomme o sintetici	<input type="checkbox"/>	<input type="checkbox"/>	<input type="checkbox"/>		
Parquet	<input type="checkbox"/>	<input type="checkbox"/>	<input type="checkbox"/>		
Altro _____	<input type="checkbox"/>	<input type="checkbox"/>	<input type="checkbox"/>		
2. TIPO PREVALENTE DI INFISSI INTERNI				2. OSSERVAZIONI RELATIVE AL VALORE ED AL CLASSAMENTO PROPOSTO	
		Porte d'ingresso	Porte interne		
Legno		<input type="checkbox"/>	<input type="checkbox"/>		
Legno tamburato		<input type="checkbox"/>	<input type="checkbox"/>		
Metallo		<input type="checkbox"/>	<input type="checkbox"/>		
Altro _____		<input type="checkbox"/>	<input type="checkbox"/>		
IL TECNICO				Riservato all'Ufficio	
IL DICHIARANTE				Prot. n. _____ Partita n. _____	
data _____				Busta n. _____	
Firma e timbro _____ Firma _____				L' incaricato _____	

ACQUISIZIONE DATI METRICI - CALCOLO DELLE SUPERFICI CATASTALI

Unita' immobiliare n. 1								
Sezione:	Foglio: 25	Particella: 1282	Subalterno: 1					
Tipologia		Altezza	Tipologia		Altezza	Tipologia		Altezza
Ambiente	Superficie	< 150 cm	Ambiente	Superficie	< 150 cm	Ambiente	Superficie	< 150 cm
A	600							

Unita' immobiliare n. 2								
Sezione:	Foglio: 25	Particella: 1282	Subalterno: 4					
Tipologia		Altezza	Tipologia		Altezza	Tipologia		Altezza
Ambiente	Superficie	< 150 cm	Ambiente	Superficie	< 150 cm	Ambiente	Superficie	< 150 cm
A1	46		A2	25				

Unita' immobiliare n. 3								
Sezione:	Foglio: 25	Particella: 1282	Subalterno: 5					
Tipologia		Altezza	Tipologia		Altezza	Tipologia		Altezza
Ambiente	Superficie	< 150 cm	Ambiente	Superficie	< 150 cm	Ambiente	Superficie	< 150 cm
A	304							

Unita' immobiliare n. 4								
Sezione:	Foglio: 25	Particella: 1282	Subalterno: 6					
Tipologia		Altezza	Tipologia		Altezza	Tipologia		Altezza
Ambiente	Superficie	< 150 cm	Ambiente	Superficie	< 150 cm	Ambiente	Superficie	< 150 cm
A1	76		A2	77				

Unita' immobiliare n. 5								
Sezione:	Foglio: 25	Particella: 1282	Subalterno: 7					
Tipologia		Altezza	Tipologia		Altezza	Tipologia		Altezza
Ambiente	Superficie	< 150 cm	Ambiente	Superficie	< 150 cm	Ambiente	Superficie	< 150 cm
A1	81		A2	9				

LEGENDA - Decodifica Tipologie di Ambiente previsti:

- A - Vani aventi funzione principale / accessori a diretto servizio dei principali. Per le categorie C/1 e C/6 i vani aventi funzione principale saranno indicati con A1, i vani accessori a diretto servizio con A2
- B - Vani accessori a indiretto servizio della tipologia A qualora comunicanti
- C - Vani accessori a indiretto servizio della tipologia A qualora non comunicanti
- D - Balconi, terrazzi e simili comunicanti con i vani della tipologia A
- E - Balconi, terrazzi e simili non comunicanti con i vani della tipologia A
- F - Aree scoperte o assimilabili

ACQUISIZIONE DATI METRICI - CALCOLO DELLE SUPERFICI CATASTALI

Unita' immobiliare n. 6								
Sezione:	Foglio: 25	Particella: 1282	Subalterno: 8					
Tipologia		Altezza	Tipologia		Altezza	Tipologia		Altezza
Ambiente	Superficie	< 150 cm	Ambiente	Superficie	< 150 cm	Ambiente	Superficie	< 150 cm
A	456							

LEGENDA - Decodifica Tipologie di Ambiente previsti:

- A - Vani aventi funzione principale / accessori a diretto servizio dei principali. Per le categorie C/1 e C/6 i vani aventi funzione principale saranno indicati con A1, i vani accessori a diretto servizio con A2
- B - Vani accessori a indiretto servizio della tipologia A qualora comunicanti
- C - Vani accessori a indiretto servizio della tipologia A qualora non comunicanti
- D - Balconi, terrazzi e simili comunicanti con i vani della tipologia A
- E - Balconi, terrazzi e simili non comunicanti con i vani della tipologia A
- F - Aree scoperte o assimilabili

ACCERTAMENTO DELLA PROPRIETA' IMMOBILIARE URBANA
ELENCO DEI SUBALTERNI ASSEGNATI

Elenco Subalterni

Comune		Sezione		Foglio		Particella		Tipo mappale	del:
CASTELGRANDE				25		1282		n. 61911	26/06/2025
Sub.	UBICAZIONE via/piazza	n° civ.	Piani	Scala	Int.	Entità di Costruzione		DESCRIZIONE	
1	via guglielmo marconi	21	S1			CF1		UFFICIO PUBBLICO	
2	via guglielmo marconi		T			AL		BENE COMUNE NON CENSIBILE	
								CORTE COMUNE	
3	via guglielmo marconi		T-1			CF1		BENE COMUNE NON CENSIBILE	
								ANDRONE E SCALA COMUNE AI	
								SUB 1 - 5-7-8	
4	via guglielmo marconi	23	T			CF1		NEGOZIO	
5	via guglielmo marconi	21	T			CF1		UFFICIO PUBBLICO	
6	via guglielmo marconi	21	T			CF1		NEGOZIO	
7	via guglielmo marconi	21	1			CF1		NEGOZIO	
8	via guglielmo marconi	21	1			CF1		UFFICIO PUBBLICO	

Protocollo	_____	data	_____
IL TECNICO	Geom. TRAVAGLIO MARCELLO MASSIMO		
ALBO DEI GEOMETRI DELLA PROVINCIA DI POTENZA n. 2003			
Codice Fiscale:	TRVMCL65C29G942X		_____
			firma e timbro



ELABORATO PLANIMETRICO	Compilato da: Travaglio Marcello Massimo	Iscritto all'albo: Geometri	Prov. Potenza	N. 2003
Comune di Castelgrande	Sezione:	Foglio: 25	Particella: 1282	Protocollo n. del
Dimostrazione grafica dei subalterni				
Tipo Mappale n. 61911 del 26/06/2025 Scala 1 : 500				

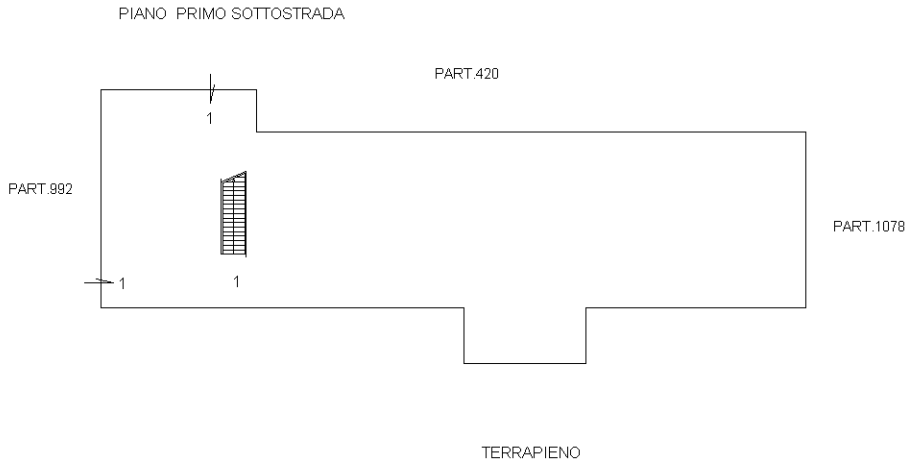
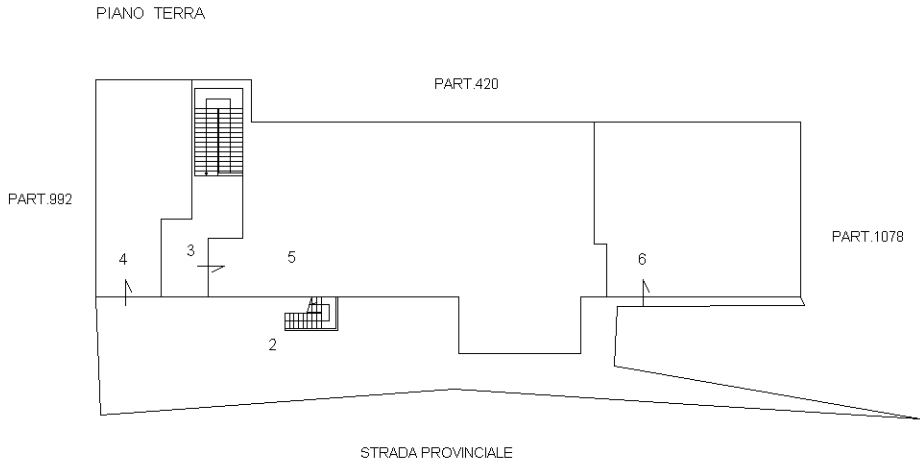
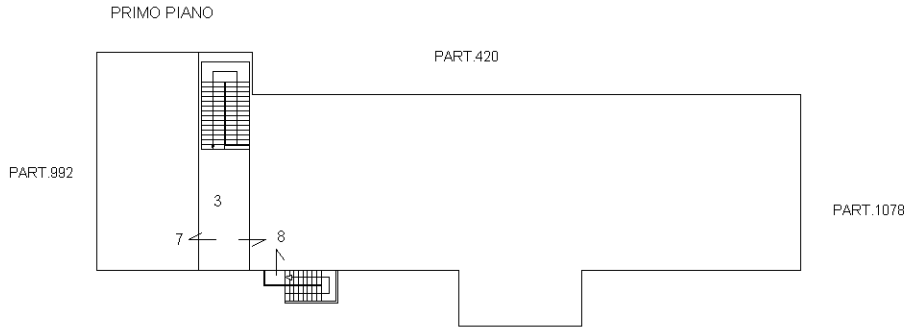
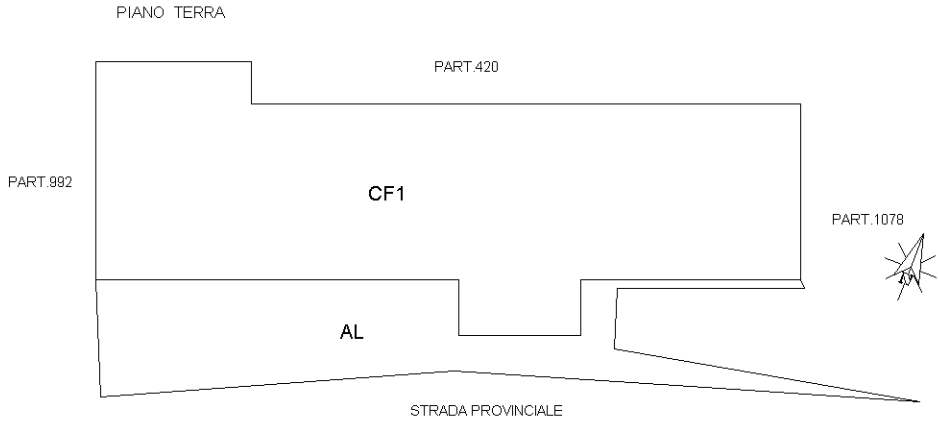



Agenzia delle Entrate
CATASTO FABBRICATI
Ufficio provinciale di
Potenza

Dichiarazione protocollo n.	del
Comune di Castelgrande	
Via Guglielmo Marconi	civ. 21

Identificativi Catastali:	Compilata da:
Sezione:	Travaglio Marcello Massimo
Foglio: 25	Iscritto all'albo:
Particella: 1282	Geometri
Subalterno: 1	Prov. Potenza
	N. 2003

Planimetria	
Scheda n.1	Scala 1:200

PIANO PRIMO SOTTOSTRADA
H=6,00

PART.420

PART.992

PART.1078

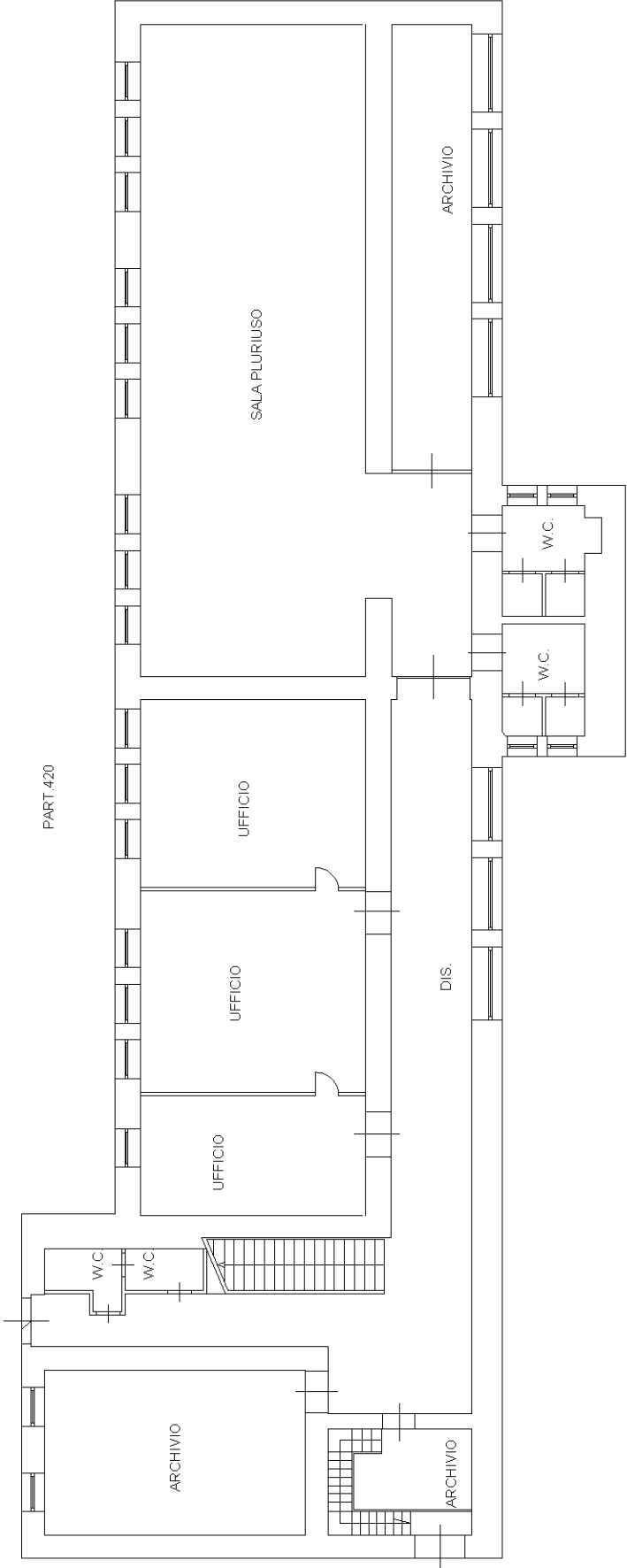

TERRAPIENO



Agenzia delle Entrate
CATASTO FABBRICATI
Ufficio Provinciale di
Potenza

del

Via Guglielmo Marconi

civ. 23

Compilata da:

Travaglio Marcello Massimo

Sezione:

Foglio: 25

Particella: 1282

Subalterno: 4

Iscritto all'albo:
Geometri

Prov. Potenza

N. 2003

Planimetria

Scheda n. 1	Scala 1:200
-------------	-------------

PIANO TERRA
H=3.10

PART.992

W.C.

DIS.

RETRO

NEGOZIO

SUB 3

CORTE



<div>Agenzia delle Entrate</div> <div>CATASTO FABBRICATI</div> <div>Ufficio Provinciale di</div> <div>Potenza</div>	Dichiarazione protocollo n. _____ del _____	
	Comune di Castelgrande	
	Via Guglielmo Marconi _____	civ. 23
Identificativi Catastali:	Compilata da: Travaglio Marcello Massimo	
Sezione:	Iscritto all'albo: Geometri	
Foglio: 25	Prov. Potenza	
Particella: 1282	N. 2003	
Subalterno: 5		

Planimetria
Scheda n. 1 Scala 1:200

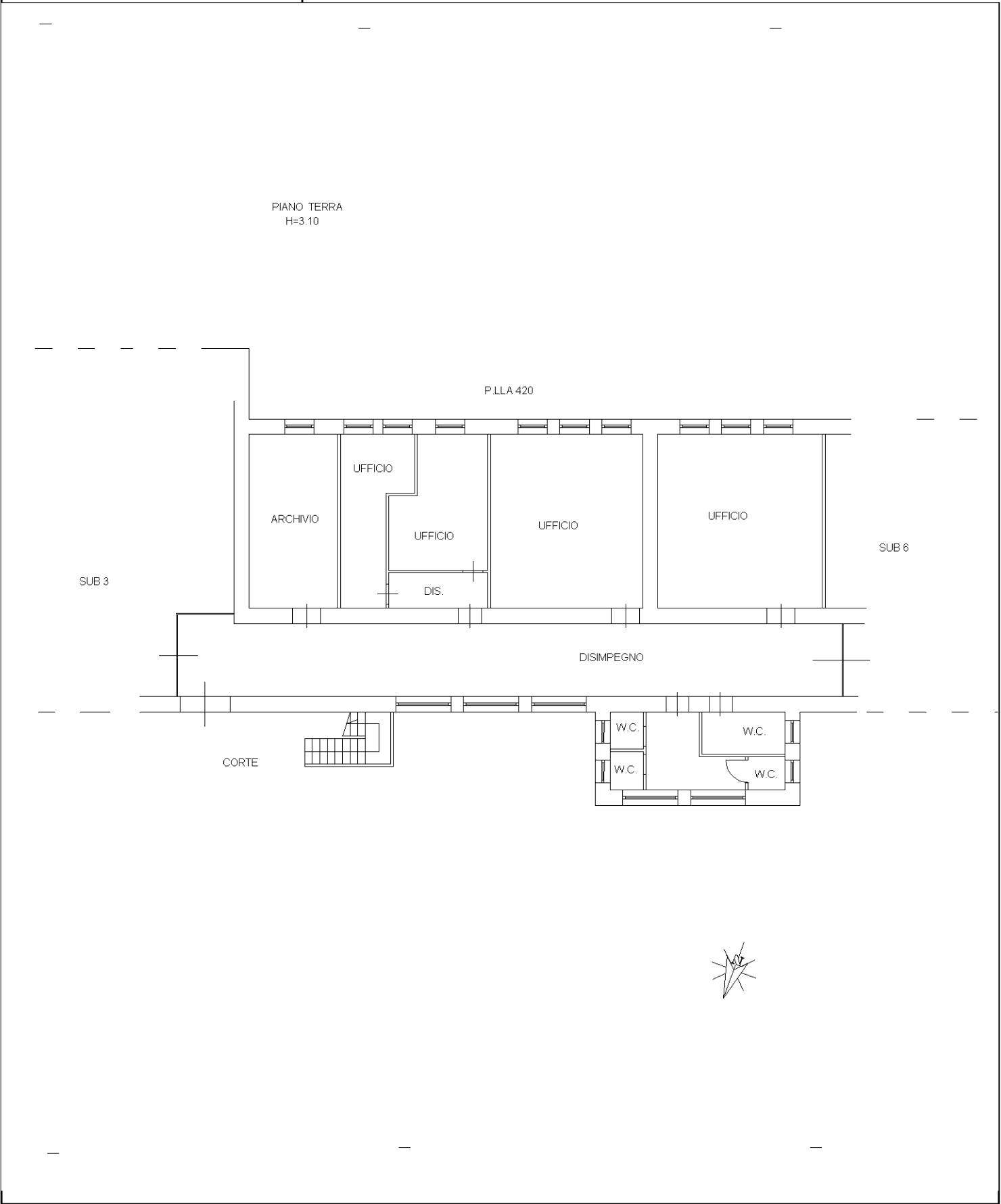

Agenzia delle Entrate
CATASTO FABBRICATI
Ufficio Provinciale di
Potenza

Dichiarazione protocollo n. _____ del _____	
Comune di Castelgrande	
Via Guglielmo Marconi _____ civ. 21	
Identificativi Catastali:	Compilata da: Travaglio Marcello Massimo
Sezione:	Iscritto all'albo: Geometri
Foglio: 25	
Particella: 1282	
Subalterno: 6	Prov. Potenza N. 2003

Planimetria
Scheda n. 1 Scala 1:200

PIANO TERRA
H=3.10

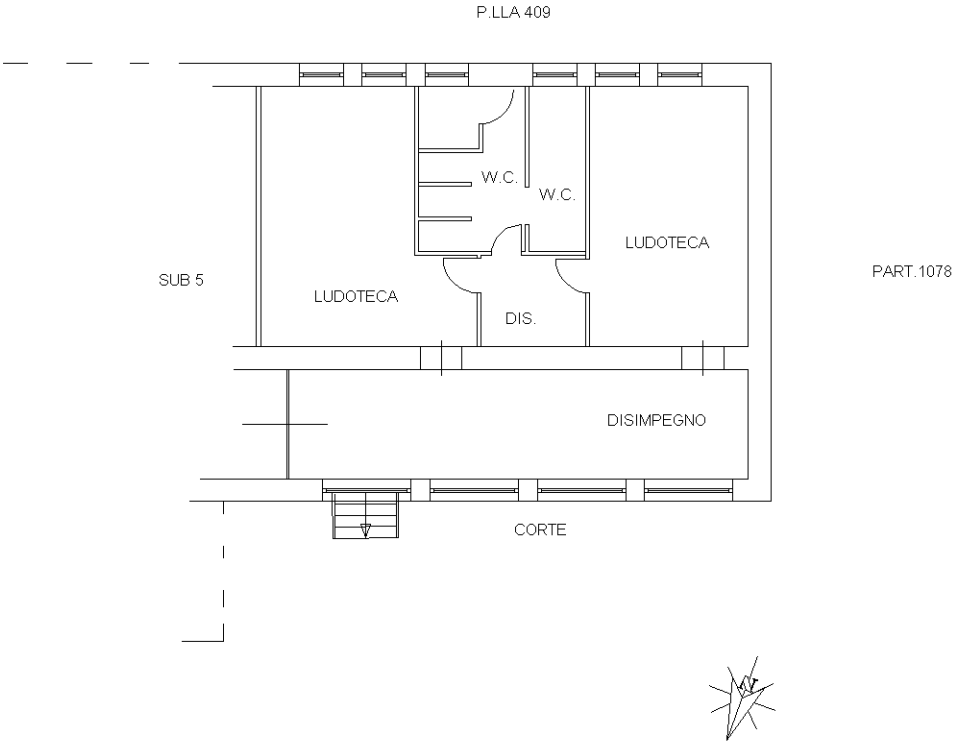

Agenzia delle Entrate
CATASTO FABBRICATI
Ufficio Provinciale di
Potenza

Dichiarazione protocollo n. _____ del _____	
Comune di Castelgrande	
Via Guglielmo Marconi _____ civ. 21	
Identificativi Catastali:	Compilata da: Travaglio Marcello Massimo
Sezione:	Iscritto all'albo: Geometri
Foglio: 25	
Particella: 1282	
Subalterno: 7	Prov. Potenza _____ N. 2003

Planimetria
Scheda n. 1 Scala 1:200

PRIMO PIANO
H=3.15

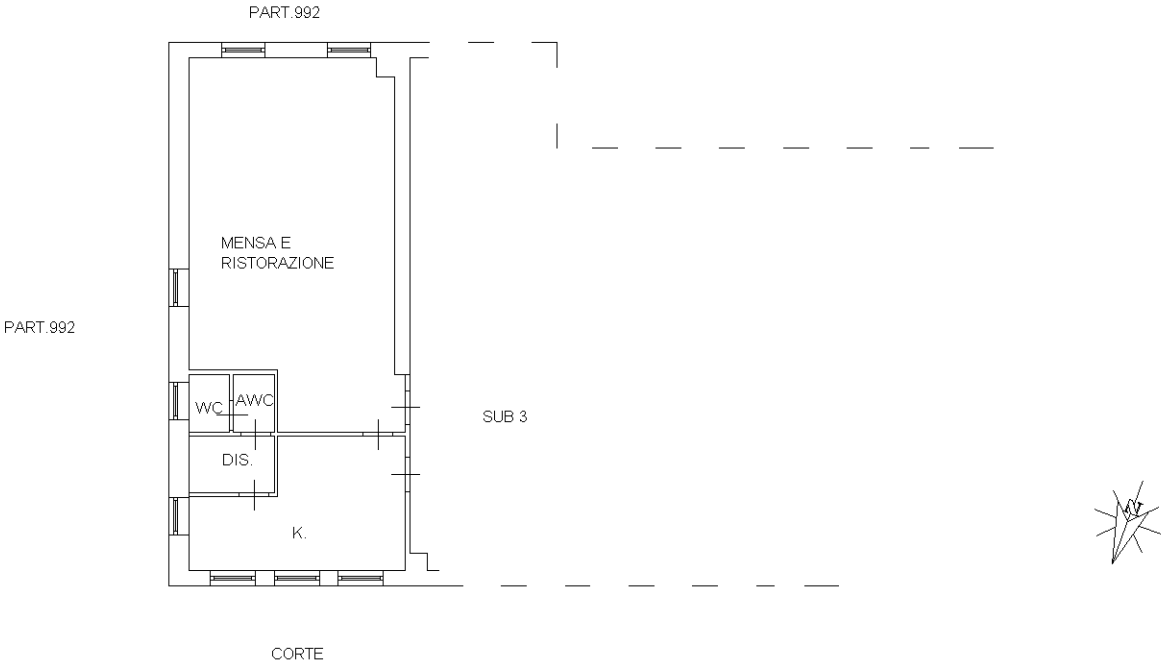

Dichiarazione protocollo n. del	
Comune di Castelgrande	
Via Guglielmo Marconi civ. 21	
Identificativi Catastali:	Compilata da:
Sezione:	Travaglio Marcello Massimo
Foglio: 25	Iscritto all'albo:
Particella: 1282	Geometri
Subalterno: 8	Prov. Potenza N. 2003

