

ALL' ACI DI POTENZA
AL 118 D.I.R.E.S. DI POTENZA
ALLA C.R.I. DI POTENZA
ALLE AUTOLINEE FAL
ALLE AUTOLINEE LISCIO
AL COTRAB DI POTENZA
ALL' IMPRESA LEONE S.R.L.
ALLA SITA
AL COMANDO PROVINCIALE DEI CARABINIERI DI POTENZA
ALLA STAZIONE DEI CARABINIERI DI MURO LUCANO
ALLA STAZIONE DEI CARABINIERI DI PESCO PAGANO
ALLA STAZIONE DEI CARABINIERI DI SANT'ANDREA DI CONZA
AL COMUNE DI CASTELGRANDE
AL COMUNE DI MURO LUCANO
AL COMUNE DI PESCO PAGANO
AL COMUNE DI SANT'ANDREA DI CONZA
ALLA GUARDIA DI FINANZA DI POTENZA
AL COMPARTIMENTO POLIZIA STRADALE PER LA CAMPANIA E LA BASILICATA
AL PROVVEDITORATO REGIONALE AMMINISTRAZIONE PENITENZIARIA DI POTENZA
ALLA SEZIONE DI POLIZIA STRADALE DI POTENZA
ALLA PREFETTURA DI POTENZA E PROTEZIONE CIVILE
ALL' UFFICIO PROTEZIONE CIVILE REGIONE BASILICATA
ALL' AMMINISTRAZIONE PROVINCIALE DI POTENZA
ALLA QUESTURA DI POTENZA
AL COMANDO PROVINCIALE VV.FF. DI POTENZA
ALL' ANAS S.P.A. DIREZIONE OPERATION E COORDINAMENTO TERRITORIALE
ALL' ANAS S.P.A. DIREZIONE RELAZIONI ESTERNE E RAPPORTI ISTITUZIONALI
ALL' ANAS S.P.A. SALA OPERATIVA NAZIONALE
ALL' ANAS S.P.A. UFFICIO STAMPA
AL CAPO NUCLEO C CENTRO C AGR PZ
AL RESPONSABILE AGR PZ
ALLA S.O.C. SEDE
AL SORVEGLIANTE DEL NUCLEO A1 CM C
AL SORVEGLIANTE DEL NUCLEO A2 CM C

Struttura Territoriale Basilicata

Via N. Sauro, snc - 85100 Potenza - T [+39] 0971608111 - F [+39] 097156531
Pec anas.basilicata@postacert.stradeanas.it - www.stradeanas.it

Anas S.p.A. - Gruppo Ferrovie dello Stato Italiane

Società con socio unico soggetta all'attività di direzione e coordinamento di Rete Ferroviaria Italiana S.p.A. e concessionaria ai sensi del D.L. 138/2002 (convertito con L. 178/2002)

Sede Legale: Via Monzambano, 10 - 00185 Roma - T [+39] 06 44461 - F [+39] 06 4456224

Pec anas@postacert.stradeanas.it

Cap. Soc. € 2.269.892.000,00 - Iscr. R.E.A. 1024951 - P.IVA 2133681003 - C.F. 80208450587



ALL' U.R.P. SEDE
ALL' UFFICIO TRASPORTI ECCEZIONALI SEDE

OGGETTO

Cantiere - Completamento, ammodernamento, potenziamento strada

*** Tratta SS 7 VIA APPIA dal km 393+230 al km 393+360, direzione Castelgrande, Corsie: di marcia
Provvedimenti: senso unico alternato mediante impianto semaforico**

Restringimento della carreggiata stradale mediante l'istituzione del senso unico alternato regolamentato da impianto semaforico, con la chiusura della corsia di marcia direzione Castelgrande (PZ).

Con riferimento all'oggetto, si trasmette l'Ordinanza n. **382/2022/PZ**

ORDINANZA N. 382/2022/PZ

RESPONSABILE STRUTTURA TERRITORIALE

PREMESSO

- che nell'ambito dei lavori di M.O. per la sistemazione urgente della scarpata stradale oggetto di caduta di caduta di pietrame al km 393+300 lato destro della SS 7 "Appia";

VISTO

- il D.Lgs. n. 285 del 30/04/1992;
 - il Regolamento di Esecuzione approvato con D.P.R. del 16/12/1992 n. 495;
 - il D.M. del 10 luglio 2002 contenente il "Disciplinare tecnico relativo agli schemi segnaletici, differenziati per categoria di strada, da adottare per il segnalamento temporaneo";
 - il Decreto Interministeriale 22/01/2019 "Individuazione della procedure di revisione, integrazione e apposizione della segnaletica stradale destinata alle attività lavorative che si svolgono in presenza di traffico veicolare";
 - la P.E.C. dell'Impresa di Pronto Intervento Leone S.r.l. in data 21/11/2022 con la quale, per l'esecuzione dei lavori in premessa, ha richiesto l'emissione di specifica Ordinanza di restringimento della carreggiata stradale tra le progressive km 393+230 e km 393+360, con la chiusura della corsia di marcia direzione Castelgrande e l'istituzione del senso unico alternato regolamentato da impianto semaforico comunicando, altresì, il nominativo del Responsabile h 24 della segnaletica verticale da installare in loco in esecuzione della richiesta Ordinanza.
- La procura del 01/10/2019, repertorio n. 84133

SENTITO

- Il parere favorevole Responsabile Area Gestione Rete
- Il parere favorevole Capo Centro

ORDINA

* senso unico alternato mediante impianto semaforico su SS 7 VIA APPIA dal km 393+230 al km 393+360, direzione Castelgrande, su corsia di marcia a partire dalle ore 18:00 del 21/11/2022 fino alle ore 16:30 del 30/11/2022; interesserà tutti gli utenti.

Tutta la segnaletica dovrà essere conforme a quanto previsto dal Codice della Strada e dal Decreto Ministero

delle Infrastrutture e dei Trasporti del 10 luglio 2002, rif. Tav. 66, integrata allo stato dei luoghi e dovrà essere apposta e mantenuta costantemente in efficienza dall'Impresa LEONE S.r.l. con sede in Roccanova (PZ), che resta unica responsabile, sia in sede civile sia in sede penale per danni arrecati a terzi e cose in dipendenza di difetto o inefficienza della segnaletica sollevando l'ANAS S.p.A. ed il personale da essa dipendente da qualsiasi pretesa e molestia anche giudiziaria. La suddetta impresa ha inoltre comunicato che responsabile del cantiere e della segnaletica in esso installata è il Sig. Franco Nolè, reperibile h 24 al seguente numero telefonico cell. 333 4436193. Restano a totale carico della suddetta Impresa tutti gli oneri derivanti dall'applicazione del d.Lgs.81/08 per le maestranze e tecnici e attrezzature impiegate nella esecuzione delle attività a farsi, nonché del Decreto Interministeriale 22/01/2019 "Individuazione della procedure di revisione, integrazione e apposizione della segnaletica stradale destinata alle attività lavorative che si svolgono in presenza di traffico veicolare". La presente Ordinanza sarà resa nota al pubblico con l'installazione della prescritta segnaletica, con modalità e responsabilità di cui sopra. Sono incaricati di fare osservare la presente Ordinanza i funzionari e gli agenti di cui agli art. 12 del Codice della Strada (D.Lgs. 285/1992).

RESPONSABILE STRUTTURA TERRITORIALE

(CARLO PULLANO)

TAVOLA 66

Lavori sulla carreggiata con transito a senso unico alternato regolato da impianto semaforico

NOTA: la sezione disponibile, inferiore a 5,60 m, richiede la segnalazione di senso unico alternato

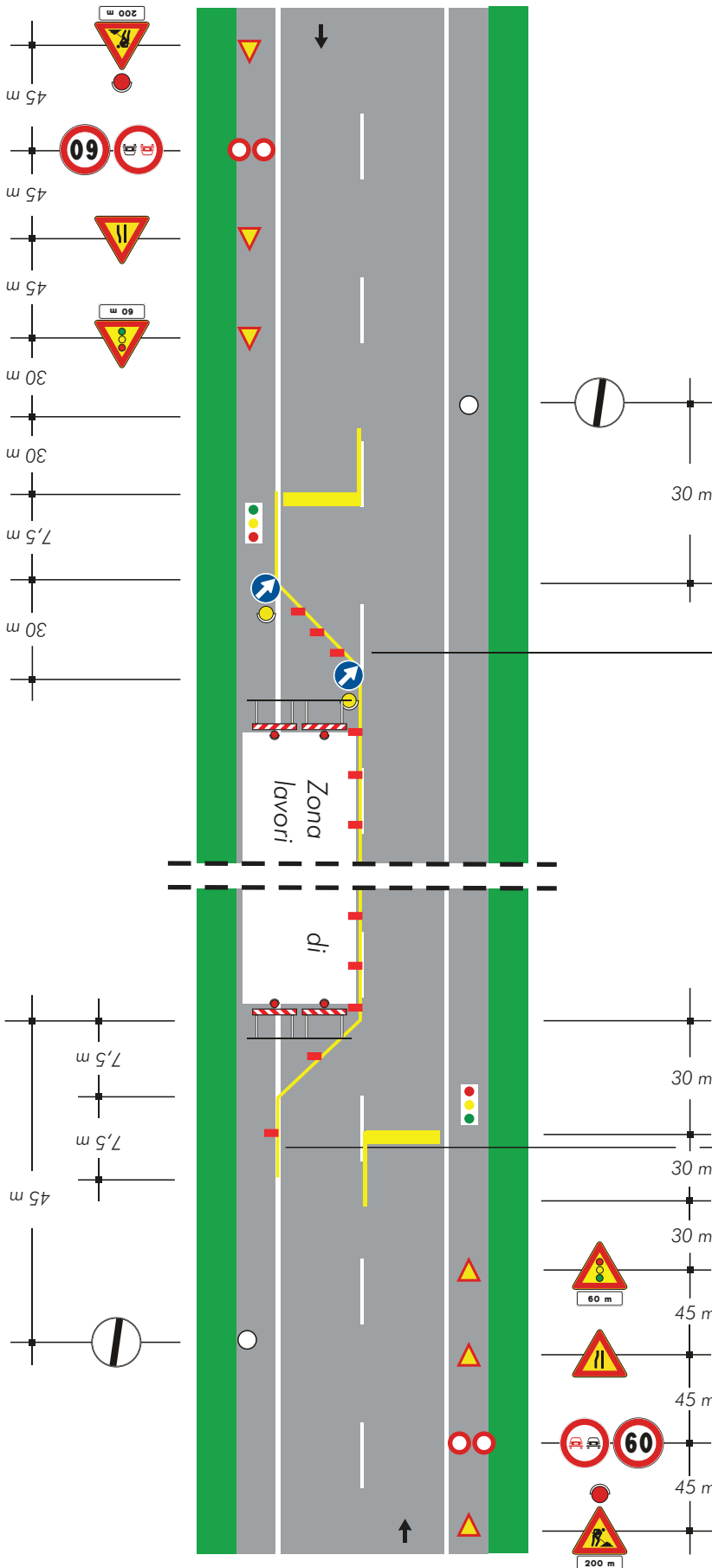

per lavori di durata < 2 gg. coni
> 2 gg. delineatori flessibili

Solo per lavori di durata > 7 gg. Segnaletica orizzontale temporanea